

スノーピーク共催 ビギナーズキャンプ in 歌瀬キャンプ場

これからキャンプを始めようと思っていられる方や、キャンプ初心者の方を対象に、テント設営や火のおこし方などの基礎的なことから、メンテナンス、アウトドア料理など、よりキャンプを楽しむ方法を、キャンプ用品メーカー『SNOW PEAK』から講師を招きご指導いたします。

※ 内容が初心者向けとなっておりますのでベテランキャンパーの方はご遠慮ください。

※ 過去にビギナーズキャンプに2度以上参加された方はご遠慮ください。

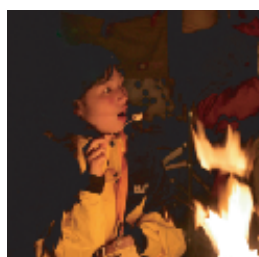

イベントスケジュール

5月30日(土)

AM10:00 受付開始
PM 1:00 テント・タープ設営講習
PM 2:30 ヤマメつかみ取り大会
PM 4:00 火熾し・アウトドア料理教室
PM 7:30 キャンプファイヤー

5月31日(日)

AM 9:00 サツマイモ苗植え体験
AM10:30 テント撤収 &
メンテナンス講習

※チェックアウトはフリーですので
のんびり過ごしてください。

日 程 平成27年5月30日(土)～31日(日)

会 場 歌瀬キャンプ場
熊本県上益城郡山都町菅尾1344-1
www.utaseoutdoorlife.com

定 数 先着50組

参 加 費 大人(中学生以上) 1,000円
小人(3才～小学生) 500円
別途サイト料 オートサイト 4,000円 バンガロー 6,500円

募集締切 平成27年5月20日(水)※定数になり次第締切

申込方法 申し込み用紙に必要事項をご記入のうえ、
郵送もしくはFAXいただくか、店頭
直接お申し込み下さい。

申込み先 歌瀬キャンプ場
〒861-3911 熊本県上益城郡山都町菅尾1344-1
TEL & FAX : 0967-83-0554

SNOW PEAK 太宰府
〒816-0912 福岡県大野城市御笠川5-5-21
TEL : 092-587-0450 FAX : 092-513-9770

SNOW PEAK STORE熊本店
〒861-3106 熊本県上益城郡嘉島町大字上島字長池2232
イオンモール熊本クレア2階スポーツオーソリティ内
TEL : 096-235-6500 FAX : 096-235-6504

SNOW PEAK STOREキャナルシティ博多店
〒812-0018 福岡県福岡市博多区住吉1-2-74
キャナルシティ博多サウスビル3F スーパースポーツゼビオ内
TEL : 092-283-8520 FAX : 092-283-8525

主催:歌瀬キャンプ場 共催:SNOW PEAK

ビギナーズキャンプ in 歌瀬キャンプ場 参加申込書

代表者住所	〒				
代表者氏名			電話番号	()	
参加人数	大人 名(代表者含む)		子ども 名		
希望サイト	<input type="checkbox"/> オートサイト 4,000円 (オートA・B・Cサイト使用) <input type="checkbox"/> バンガロー 6,500円				
キャンプ暦	初めて 1年未満 1年～2年 2年以上				
レンタル希望 ※ご希望のもの に○をつけてくだ さい	テント (アメニティドーム)	2,500円 個	バーベキューセット BBQ台・網・火箸	1,000円 個	寝袋 300円 個
	タープ	1,000円～ 個	炭(3kg)	500円 個	毛布 200円 個
	ランタン(電池)	500円 個	薪	400円 個	その他リビングシェル等 各種レンタルあります。 歌瀬キャンプ場まで お問い合わせ下さい。
申し込み先	歌瀬キャンプ場 〒861-3911 熊本県上益城郡山都町菅尾1344-1 TEL&FAX:0967-83-0554 スノーピーク太宰府 〒816-0912 福岡県大野城市御笠川5-5-21 TEL:092-587-0450 FAX:092-513-9770 スノーピークストアキャナルシティ博多店 〒812-0018 福岡県福岡市博多区住吉1-2-74 キャナルシティ博多サウスビル3F スーパースポーツゼビオ内 TEL:092-283-8520 FAX:092-283-8525 スノーピークストア熊本店 〒861-3106 熊本県上益城郡嘉島町大字上島字長池2232 イオンモール熊本クリア2階スポーツオーソリティ熊本嘉島店内 TEL:096-235-6500				
備考					

※申込みされた方には、後日、御案内書をお送りします。しばらくお待ちください。